



**LANGKAH-LANGKAH MENYUSUN KRS
ONLINE MELALUI E-CAMPUZ
UNIVERSITAS TABANAN**

eCampuz

For Ease of Admission & Registration

Catatan penting :

- pastikan mahasiswa menyerahkan slip/bukti pembayaran semester yang sudah di validasi oleh bank ke operator e-Campuz Untab
- jika login melalui handphone/smartphone diharapkan menggunakan browser google chrome

Berikut adalah langkah-langkah penyusunan KRS online bagi mahasiswa untab

1. Langkah pertama, Buka link : universitastabanan.ecampuz.com, setelah di buka maka akan muncul menu seperti gambar 1.1 dibawah ini.

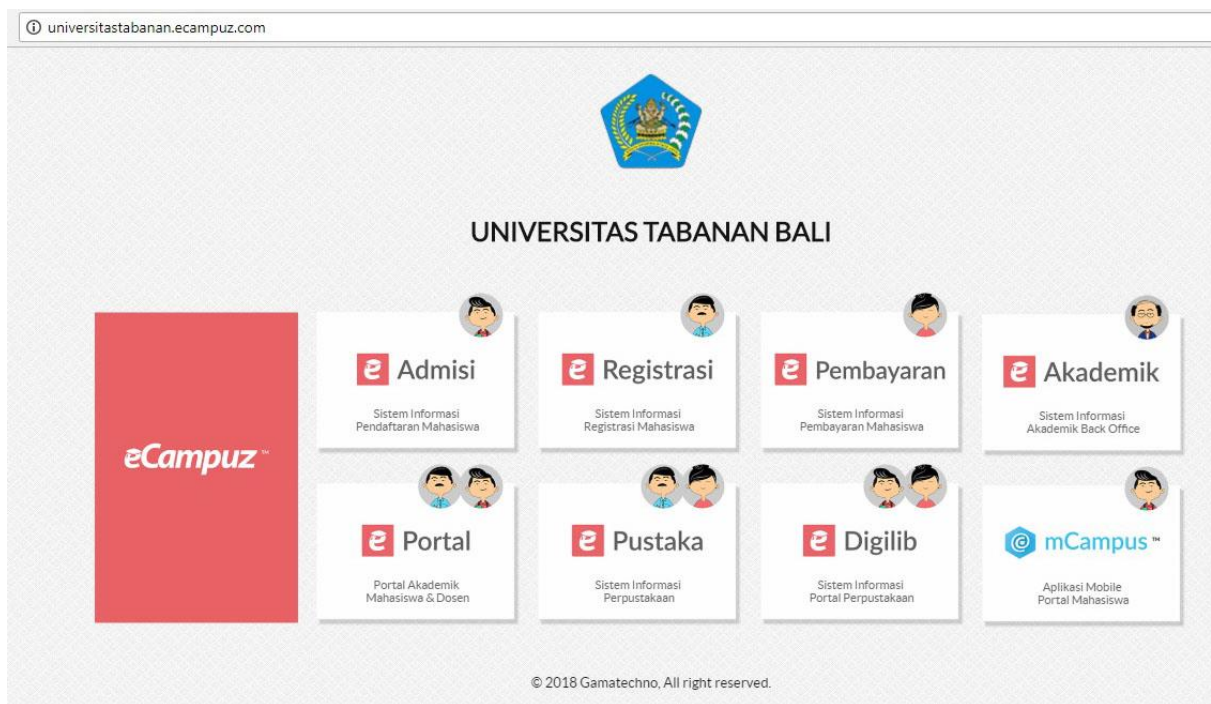

Gambar 1.1 halaman menu utama ecampuz untab

2. Langkah kedua, Klik menu **e-Portal**, yang ada gambar kotak merahnya seperti gambar 1.2 dibawah ini.

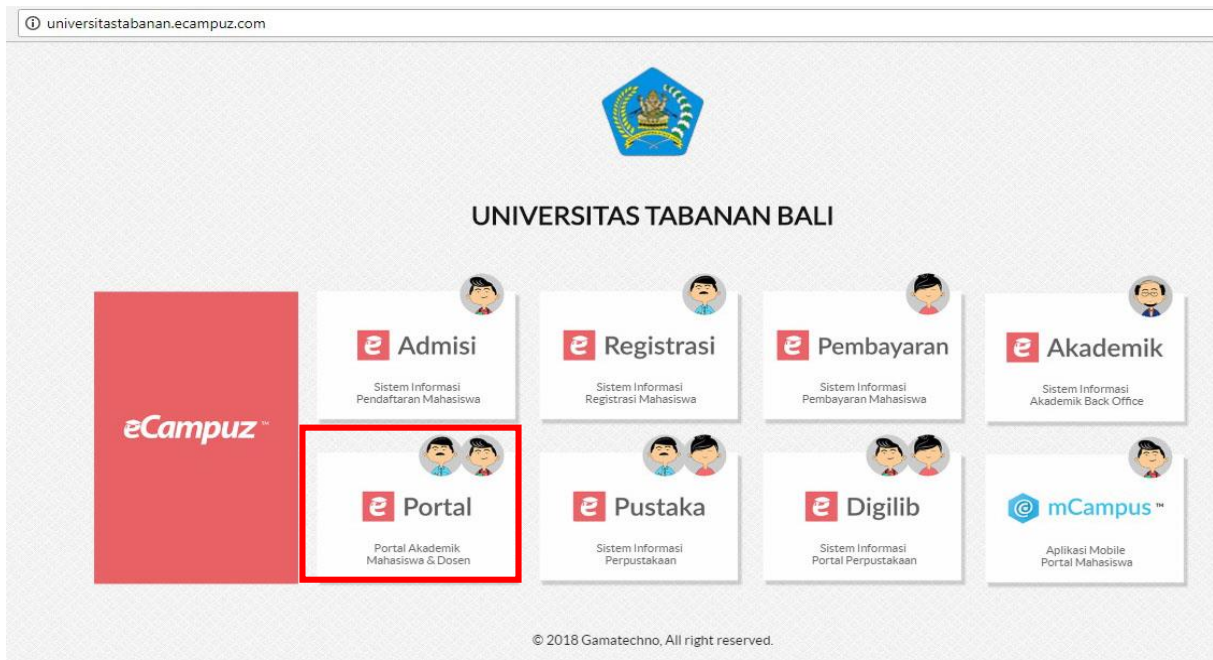

Gambar 1.2 menu e-portal

Setelah di klik menu e-portal maka akan muncul menu login seperti gambar 1.3 dibawah ini.

Catatan : apabila mahasiswa mengalami masalah pada saat login, atau login tidak berhasil dan lupa password, mahasiswa dapat menghubungi operator e-campuz untab.

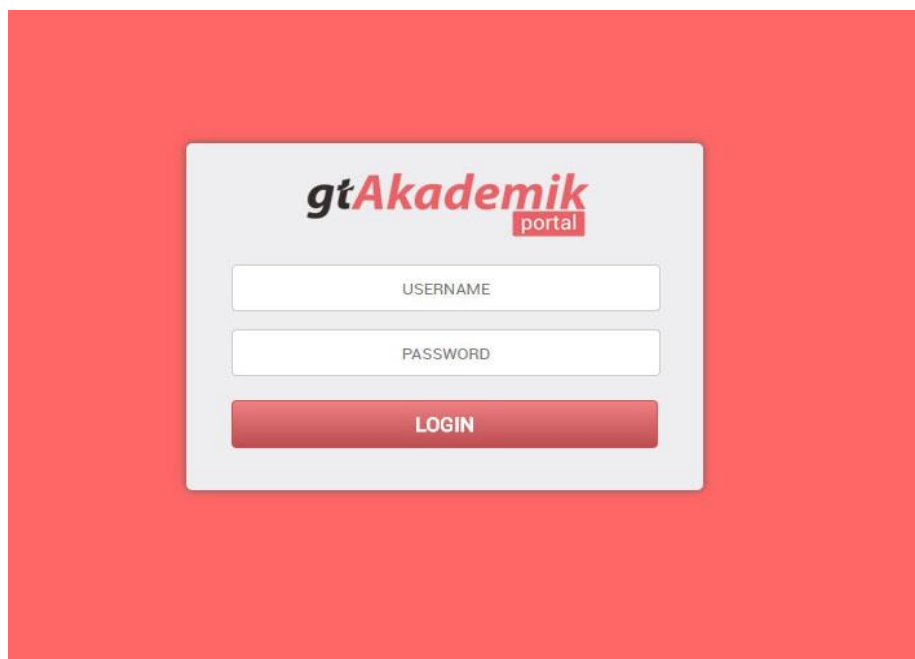

Gambar 1.3 menu login portal

3. Langkah ketiga, setelah berhasil login maka akan muncul menu halaman utama portal mahasiswa dan langsung klik menu **ACADEMICS** selanjutnya pilih **Kartu Rencana Studi** seperti gambar 1.4 dibawah ini

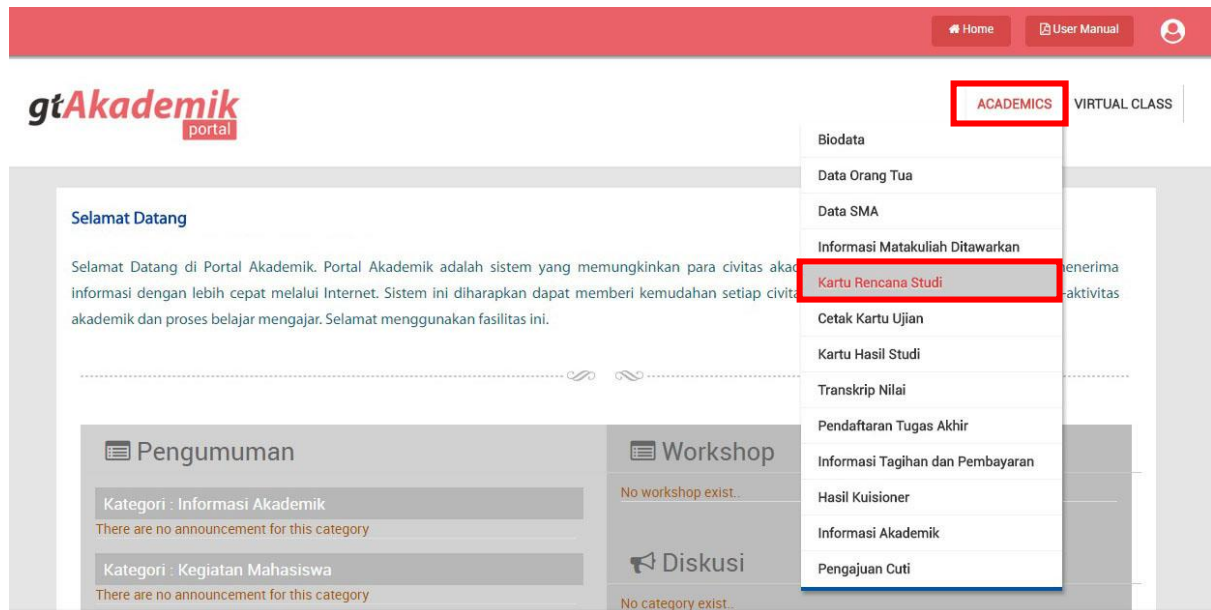

Gambar 1.4 halaman utama portal mahasiswa

4. Langkah keempat, setelah melakukan langkah ketiga maka akan muncul halaman kartu rencana studi. Untuk melakukan penyusunan KRS langsung saja klik menu **TAMBAH MATAKULIAH** seperti gambar 1.5 di bawah ini

*Catatan : apabila menu **TAMBAH MATAKULIAH** tidak ada dan ada peringatan “tidak dapat melakukan KRS karena mahasiswa 1414019090 belum melakukan registrasi” berarti Mahasiswa tersebut belum menyetorkan slip/bukti pembayarannya ke operator e-campuz.*

Kartu Rencana Studi

Keterangan :
Kartu Rencana Studi merupakan fasilitas pengisian KRS secara online. Fasilitas KRS Online ini hanya dapat digunakan pada saat masa KRS atau masa revisi KRS. Mahasiswa dapat memilih matakuliah yang ingin diambil bersesuaian dengan jatah sks yang dimiliki dan matakuliah yang ditawarkan. Setelah melakukan pengisian KRS mahasiswa dapat mencetak KRS tersebut agar dapat ditandatangani oleh dosen pembimbingnya masing-masing.

Nama	
NIM	
Program Studi	S1 EKONOMI PEMBANGUNAN
Semester	Gasal 2018 / 2019
Maksimum SKS	24
Dosen Pembimbing Akademik	

INFORMASI
Anda belum mengisi KRS.

TAMBAH MATAKULIAH

Gambar 1.5 tambah matakuliah

5. Langkah kelima, setelah tambah matakuliah selanjutnya pilih paket semester yang ditempuh pada tahun ajaran perkuliahan. Seperti gambar 1.6 dibawah ini.

gtAkademik portal

ACADEMICS | VIRTUAL CLASS

Daftar Matakuliah Ditawarkan

Program Studi : 51 EKONOMI PEMBANGUNAN

Semester : Gasal 2018 / 2019

Paket Semester 1

Paket Semester 3

Paket Semester 5

Paket Semester 7

TAMBAH BATAL

Gambar 1.6 pilihan paket semester

6. Langkah keenam, setelah paket semester dipilih selanjutnya mahasiswa mencentang kelas dan matakuliah yang ditempuh (*misalnya kelas III-A, mahasiswa wajib mencentang semua kelas dan matakuliah kelas III-A*). Selanjutnya klik **TAMBAH**. Seperti gambar 1.7 dibawah ini.

62	<input type="checkbox"/>	III - E	KEWIRUSAHAAN	Sabtu 14:00-16:30 13	3	
63	<input checked="" type="checkbox"/>	III - A	ILMU ALAMIAH DASAR	Sabtu 16:40-18:20 9	2	
64	<input type="checkbox"/>	III - B	ILMU ALAMIAH DASAR	Selasa 16:00-17:40 10	2	
65	<input type="checkbox"/>	III - C	ILMU ALAMIAH DASAR	Kamis 18:40-20:20 11	2	
66	<input type="checkbox"/>	III - D	ILMU ALAMIAH DASAR	Selasa 18:40-20:20 12	2	
67	<input type="checkbox"/>	III - E	ILMU ALAMIAH DASAR	Kamis 16:00-17:40 13	2	
68	<input checked="" type="checkbox"/>	III - A	BAHASA INGGRIS	Kamis 20:30-22:10 9	2	
69	<input type="checkbox"/>	III - B	BAHASA INGGRIS	Selasa 17:50-20:20 10	2	
70	<input type="checkbox"/>	III - C	BAHASA INGGRIS	Selasa 16:00-17:40 11	2	
71	<input type="checkbox"/>	III - D	BAHASA INGGRIS	Kamis 20:30-22:10 12	2	
72	<input type="checkbox"/>	III - E	BAHASA INGGRIS	Selasa 16:00-17:40 13	2	

Paket Semester 5

Paket Semester 7

TAMBAH BATAL

Gambar 1.7 pilihan kelas dan matakuliah

7. Langkah ketujuh, setelah tambah kelas dan matakuliah selanjutnya akan muncul pemberitahuan *“Mata kuliah yang berhasil diambil”* selanjutnya klik **KEMBALI**. Seperti gambar 1.8 dibawah ini.

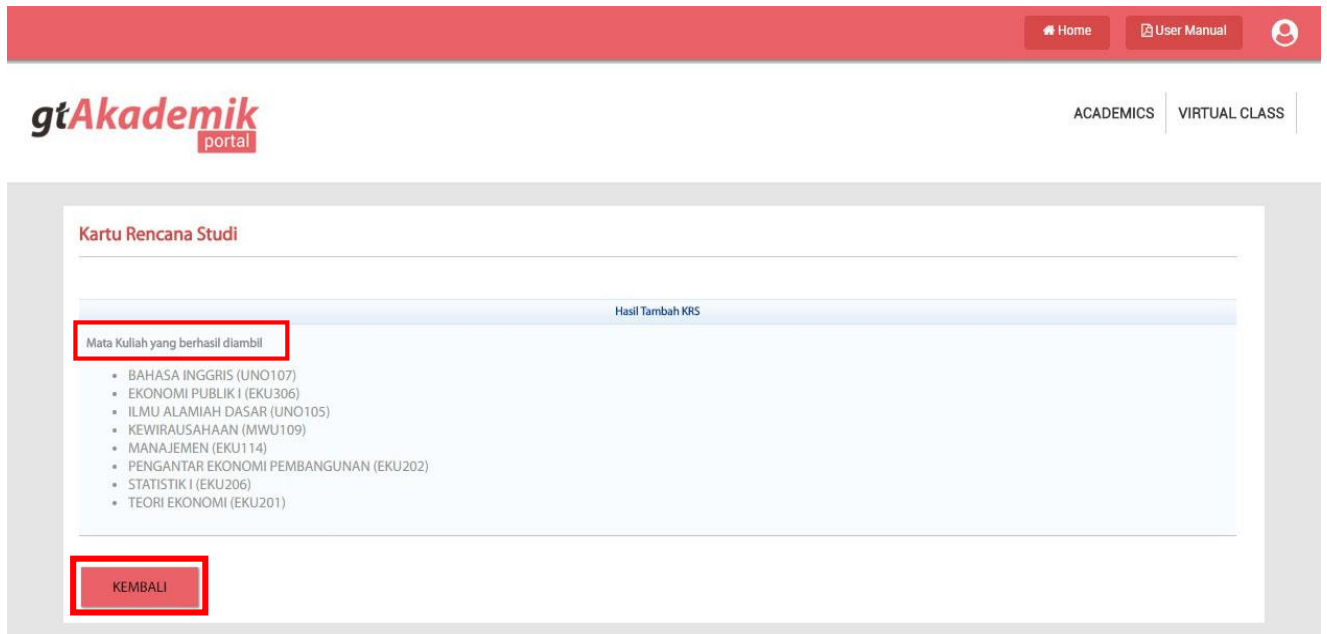

Gambar 1.8 matakuliah yang berhasil diambil

8. Langkah kedelapan, mahasiswa tinggal menunggu persetujuan dari Pembimbing Akademik (PA), apabila KRS belum disetujui maka KRS belum bisa di CETAK. Seperti gambar 1.9 dibawah ini.

Semester	Gasal 2018 / 2019		
Maksimum SKS	24		
Dosen Pembimbing Akademik			
NO	KODE	MATA KULIAH	SKS
1	<input type="checkbox"/> EKU114	MANAJEMEN	2
2	<input type="checkbox"/> EKU201	TEORI EKONOMI	3
3	<input type="checkbox"/> EKU202	PENGANTAR EKONOMI PEMBANGUNAN	3
4	<input type="checkbox"/> EKU206	STATISTIK I	2
5	<input type="checkbox"/> EKU306	EKONOMI PUBLIK I	3
6	<input type="checkbox"/> MWU109	KEWIRAUSAHAAN	3
7	<input type="checkbox"/> UNO105	ILMU ALAMIAH DASAR	2
8	<input type="checkbox"/> UNO107	BAHASA INGGRIS	2
Total SKS diambil			20
TAMBAH MATAKULIAH		HAPUS MATAKULIAH	

Gambar 1.9 KRS belum bisa dicetak

9. Langkah kesembilan, apabila KRS mahasiswa sudah disetujui oleh Pembimbing Akademik (PA), selanjutnya mahasiswa akan dapat mencetak KRS tersebut dengan cara klik **CETAK**. Seperti gambar 1.10 dibawah ini.

Catatan : apabila KRS mahasiswa sudah disetujui maka mahasiswa tidak dapat mengubah KRS lagi.

Semester	Gasal 2018 / 2019
Maksimum SKS	24
Dosen Pembimbing Akademik	

NO	KODE	MATA KULIAH	SKS
1	EKU114	MANAJEMEN	2
2	EKU201	TEORI EKONOMI	3
3	EKU202	PENGANTAR EKONOMI PEMBANGUNAN	3
4	EKU206	STATISTIK I	2
5	EKU306	EKONOMI PUBLIK I	3
6	MWU109	KEWIRUSAHAAN	3
7	UNO105	ILMU ALAMIAH DASAR	2
8	UNO107	BAHASA INGGRIS	2
Total SKS diambil			20

CETAK

Gambar 1.10 cetak KRS

10. Langkah kesepuluh, setelah mahasiswa mencetak KRS selanjutnya minta tanda tangan Pembimbing Akademik (PA). Contoh print out KRS dapat dilihat pada gambar 1.11 dibawah ini.

9/4/2018

CETAK KARTU RENCANA STUDI



UNIVERSITAS TABANAN
FAKULTAS FAKULTAS EKONOMI

KARTU RENCANA STUDI (KRS)

Nama : _____ Program Studi : S1 EKONOMI PEMBANGUNAN
NIM : _____ Strata/Jenjang : S1
Semester : Gasal 2018 / 2019 Angkatan : _____

No	Kode MK	Nama Kelas	Matakuliah	SKS	Dosen
1	UNO107	III - A	BAHASA INGGRIS	2	AYU WISUDAYANTI, S.Pd., M.Pd
2	EKU306	III - A	EKONOMI PUBLIK I	3	I WAYAN MULA SARJANA, S.E, M.Si
3	UNO105	III - A	ILMU ALAMIAH DASAR	2	Ir. PANDE GEDE GUNAMANTA, M.Si
4	MWU109	III - A	KEWIRAUSAHAAN	3	BAGUS ARYA KUSUMA, S.Sos., M.M
5	EKU114	III - A	MANAJEMEN	2	NI MADE RAI KRISTINI, SE.,MM Dr. Drs. I GUSTI NENGGAH DARMA DIATMIKA, M.M
6	EKU202	III - A	PENGANTAR EKONOMI PEMBANGUNAN	3	Ir. IDA BAGUS GDE WIRA KUSUMA, M.Si
7	EKU206	III - A	STATISTIK I	2	Ir. I NENGGAH KARNATA, M.Si
8	EKU201	III - A	TEORI EKONOMI	3	NI MADE TAMAN AYUK, S.E, M.Si
JUMLAH SKS				20	

Pembimbing Akademik

Kab. Tabanan, 04 September 2018
Mahasiswa

Gambar 1.11 print out KRS

11. Langkah kesebelas, **HOREEEEE.....PENYUSUNAN KRS SELESAI**

